10 % Rabatt

* nicht im Sinne des § 39 KWG

Bankier Extras

Wir machen den Weg frei.

BIKES´N BOARDS:
VORTEILSANGEBOT FÜR BANKIERS*

Weitere Informationen unter
www.volksbank-stuttgart.de/bikes-angebot

BIKES N BOARDS

Volksbank Stuttgart eG

KulturKalender

mai juni juli august 2016

Mehr Kultur für Schorndorf

Kunst

Q Galerie für Kunst
private matter
Reihe Heimspiel:
Rotraud Hofmann & Eva Schwanitz

Literatur

Ingeborg Bachmann

Musik

Schorndorfer Gitarrentage
SchoWo

Kulturforum Schorndorf

Eine neue Situation – ein neuer Eingang – ein neuer Name

Im Mai 2016 löst sich die bisherige Form der Galerien für Kunst und Technik in Schorndorf auf. Der Technikbereich wird zur Forscherfabrik Schorndorf – certified by experimenta – umgebaut und im zweiten Halbjahr 2017 eröffnet.

Der Kunstraum wird nach einer kurzen Umbauphase unter dem Namen

GALERIE FÜR KUNST
SCHORNDORF

wieder eröffnen.

Der Eingang befindet sich dann in der Karlstr. 19, direkt neben der Geschäftsstelle des Kulturforum Schorndorf. Für die Wechselausstellungen zeitgenössischer Kunst sind nach wie vor das Kulturforum Schorndorf e.V. und der Kunstverein Schorndorf e.V. verantwortlich und bieten Ihnen interessante Positionen aktueller Kunst.

Eröffnet wird die
Q Galerie für Kunst Schorndorf
mit einem

Tag der offenen Tür
am Sonntag, 12. Juni 2016
von 15 bis 18 Uhr

und der Vernissage der Ausstellung „private matter“ von Eva Paulitsch und Uta Weyrich.

wie Q NST

GALERIE FÜR KUNST
SCHORNDORF

12. Juni – 17. Juli
Eva Paulitsch und Uta Weyrich
Projektion: Philipp Contag-Lada
private matter

Führungen an den Sonntagen 26. Juni und 10. Juli, jeweils 15 Uhr
Siehe Seite 4

26. Juli – 4. September
REIHE HEIMSPIEL
Eva Schwanitz & Rotraud Hofmann
Additionen
Führungen am
Donnerstag, 28. Juli um 18 Uhr und
am Sonntag, 28. August um 15 Uhr
Siehe Seite 6

Q Galerie für Kunst Schorndorf,
Karlstraße 19, 73614 Schorndorf
Öffnungszeiten und aktuelle Infos
telefonisch unter 07181 9927940
oder unter Q-Galerie.de

Foto: schlinkat fotodesign

Alle wichtigen Informationen finden Sie unter **Q-Galerie.de**

Anschauen!

Eva Paulitsch und Uta Weyrich

Projektion: Philipp Contag-Lada

private matter

Ausstellung zur Wiedereröffnung
12. Juni – 17. Juli

Vernissage am Sonntag,
12. Juni, 15 Uhr

anschließend bis 18 Uhr:

Tag der offenen Tür
Q Galerie für Kunst
Schorndorf

Seit neun Jahren sammelt das Künstlerinnenduo Eva Paulitsch und Uta Weyrich Handyvideos von jungen Menschen aus ganz Europa. An öffentlichen Orten sprechen sie die Jugendlichen auf deren selbstgedrehte Filme an, um das Material in ihr digitales Archiv zu übernehmen, das sie seitdem aufbauen und das die Grundlage ihrer künstlerischen Arbeit darstellt.

Die ständig erweiterte Sammlung erweist sich als eine Art Spurensicherung des Alltags und – im Laufe der Jahre – als ein Spiegel gesellschaftlicher Phänomene und Entwicklungen. Im April erweiterten die beiden Künstlerinnen ihr Archiv in Schorndorf und sammelten Videos von Jugendlichen vor Ort.

Den Ausstellungsraum der Q Galerie für Kunst verwandeln Eva Paulitsch und Uta Weyrich gemeinsam mit dem Projektionisten Philipp Contag-Lada in ein räumliches All-over und laden den Besucher ein, mit den Inhalten der Videos auf „Tuchfühlung" zu gehen. Über Mehrbildprojektionen werden sie in einer begehbaren und raumgreifenden Videoinstallation mit den Inhalten der Videos neue Narrationsstrukturen schaffen und die Protagonisten der Videos in scheinbar leibhaftiger Präsenz im Raum agieren lassen.

Im Lichthof zeigt das Künstlerinnenduo die grafische Arbeit QRCODING.

Eva Paulitsch (A) und Uta Weyrich (D) haben beide an der Staatlichen Akademie der Bildenden Künste in Stuttgart studiert und arbeiten seit 2003 als Künstlerinnenteam zusammen.

Philipp Contag-Ladas medientechnische Environments waren in den vergangenen Jahren an zahlreichen Oper- und Theaterbühnen, sowie in Museen und Ausstellungen zu sehen.

Führungen
an den Sonntagen 26. Juni
und 10. Juli, jeweils 15 Uhr

Titelfoto: Lukas Wassermann Fotos: Irina Zirkuschka

Realisation der Ausstellung mit Unterstützung der
Freunde der Galerien für Kunst und Technik

REIHE HEIMSPIEL

Eva Schwanitz & Rotraud Hofmann
Additionen

26. Juli – 4. September
Q Galerie für Kunst Schorndorf
Vernissage: Montag, 25. Juli, 20 Uhr

In der REIHE HEIMSPIEL des Schorndorfer Kunstvereins treten dieses Jahr Holzschnitte von Eva Schwanitz in Korrespondenz mit Steinskulpturen von Rotraud Hofmann.

Rotraud Hofmann nähert sich ihren bildhauerischen Formen durch ein behutsames Hineintasten in den Stein, wobei sich Fugen, Zwischenräume und Lichträume an der Aussage der Skulptur beteiligen. Der nichtplastische Raum steht der plastischen Form gleichwertig gegenüber.

Auch beim Erstellen der Holzdruckstöcke geht Eva Schwanitz einfühlsam den gewachsenen Strukturen des Holzes nach. Gitterformen in Gestalt von Astwerken stehen als grafische Raumzeichen den malerisch wirkenden weiten Räumen der Farbfelder gegenüber.

Das kompositorische Zusammenfügen von Einzelformen ist ein gemeinsames Thema im Werk beider Künstlerinnen. Ebenso bewegen sich beide auf einer metaphysischen Ebene, die sich formal durch Reduktion und Abstraktion zeigt.

Rotraud Hofmann, geboren 1940 in Aalen, kam über die Goldschmiedekunst zur Bildhauerei, die sie von 1960 bis 1966 in Stuttgart studierte – unter anderem bei den Professoren Otto Baum und Herbert Baumann.

Eva Schwanitz wurde 1947 in Stuttgart geboren und studierte von 1967 bis 1973 unter anderem bei K.R.H.Sonderborg und Josef Beuys Bildende Künste.

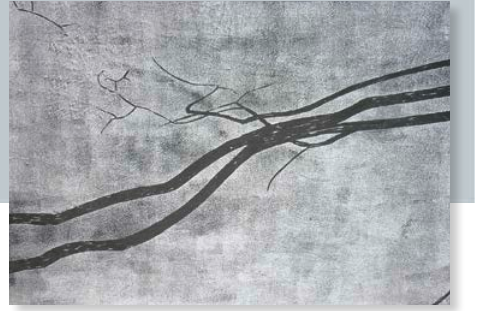

Führungen:
Donnerstag, 28. Juli, 18 Uhr
Sonntag, 28. August, 15 Uhr

Ihre Gedichte, Briefwechsel

Die Geliebte

und das Wesen Frau,

Ingeborg

beschrieben aus der Betrachtung

Bachmann

männlicher Autorenschaft

Fotos: Jo Magrean, Janine Guldener

Freitag, 29. Juli 2016, 20 Uhr
Szenische Lesung in der Kapelle im Alten Friedhof, Zugang von der Burgstraße

Ingeborg Bachmann gilt als eine der bedeutendsten deutschsprachigen Lyrikerinnen und Prosaschriftstellerinnen des 20. Jahrhunderts. Als 27-jährige wurde sie von der renommierten Gruppe 47 als „First Lady“aufgenommen.

In ihrer Lyrik begegnet man dem Gegensatz von moderner Lyrik und dem hohen Ton, der uns an Gedichte von Rilke, Hölderlin oder Droste-Hülshoff erinnert. Sie galt als überspannt und hysterisch, aber auch als schüchtern, scheu und komödiantisch – und sogar als Vamp und Männerfängerin.

Im Mittelpunkt der Lesung stehen Bachmanns Gedichte, ihre Korrespondenzen mit Paul Celan („Herzzeit – Der Briefwechsel“) sowie Hans- Werner Henze („Briefe einer Freundschaft“) und Beschreibungen, die männliche Autoren über sie hinterlassen haben, u.a. aus Max Frischs Roman „Mein Name sei Gantenbein“ und Thomas Bernhards Erzählung „Auslöschung“.

Die beiden Lesenden Susanne Weckerle, derzeit Schauspielerin am Theater Ulm, und Petra Weimer, Schauspielerin und Regisseurin, sind dem Schorndorfer Publikum seit der Lesung zu P. Härtlings Roman „Große, kleine Schwester“ im vergangenen Jahr in bester Erinnerung.

Eintritt: VVK 10 Euro, AK 12 Euro, ermäßigt 8 Euro
Vorverkaufsstellen in Schorndorf:
Bücherstube Seelow, Marktplatz 5, Tel. 62370
Buchhandlung Osiander, Marktplatz 14, Tel. 920100
Stadtbücherei, Augustenstraße 4, Tel. 602-6006

Online-Tickets unter reservix.de

NEUE FÜHRUNGEN 2016

Skulpturen-Rundgang 2016

Von April bis November bietet das Kulturforum Schorndorf monatlich geführte Skulpturenrundgänge an, bei denen Zugang zu den abstrakten Werken sowie Informationen zu Entstehungsgeschichte und Hintergründe der Objekte vermittelt werden.

Die Rundgänge finden jeden ersten Sonntag im Monat um 15 Uhr statt:

Termine: 1. Mai, 8. Mai
(spezielle Familienführung am Muttertag),
5. Juni, 3. Juli, 7. August, 4. September, 2. Oktober und 6. November

Treffpunkt:
im Mai: Skulptur ‚Mann mit Auto' von Daniel Wagenblast am Eingang der Galerien für Kunst und Technik, Arnoldstr. 1

ab Juni: am Eingang der Q Galerie für Kunst Schorndorf, Karlstraße 19

Kosten: 5,– Euro/Person, Kinder sind frei

Dauer: ca. 2 Stunden

Zusätzliche Termine für Gruppen und Schulklassen auf Anfrage.

Hingehen!

Andrea Wahl und das
Klaus Wuckelt Quartett

„Silcher & Soul"

Samstag, 18. Juni, 19 Uhr, Einlass 18 Uhr
Foyer der Schurwaldhalle Oberberken

Die Kulturgruppe Oberberken präsentiert mit „Silcher & Soul" von Andrea Wahl und dem Klaus Wuckelt Quartett ein Programm, das einen kurzweiligen Bummel durch die Musikgeschichte bietet. Klaus Wuckelt war Meisterschüler von Takashi Ochi sowie Konzertmeister und Solist im „Württembergischen Zupforchester". Mehrere Konzertreisen führten ihn durch ganz Japan, in die USA und in verschiedene europäische Länder.

Andrea Wahl (Gesang), Klaus Wuckelt (Mandoline, Lyra), Didi Gaugele (Gitarre), Menner May (Bass), Harry Binder (Percussions)

Tickets: 14,– EUR, erm. 13,– Euro,
Duoticket für 2 Personen 26,– Euro

Vorverkauf: Bücherstube Seelow, Schorndorf oder E-Mail: karten@kulturgruppe-oberberken.de oder unter Telefon: 07181 3745

Eine Veranstaltung der Kulturgruppe Oberberken e.V. in Kooperation mit dem Kulturforum Schorndorf.

4. – 8. Mai 2016

21. Schorndorfer Gitarrentage

TICKETS
gibt es online unter reservix.de und deutschlandweit bei jeder Vorverkaufsstelle.
In Schorndorf: Bücherstube Seelow, Oberer Marktplatz 5, Tel.: 07181 62 370 und MK Ticket, Kirchgasse 14, Tel.: 07181 92 94 51.

KONZERTE
in der Manufaktur Schorndorf

Mi., 4. Mai
20 Uhr
Carl Verheyen solo
Suzie Vinnick und Rick Fines

Do., 5. Mai
19 Uhr
Ulrich Uhland Warnecke solo
Diknu Schneeberger Trio
Franolić Jovanovic Ćulap Trio
22 – 2 Uhr: Open Stage im Jazzclub Session 88

Fr., 6. Mai
20 Uhr
Diane Ponzio solo
Kalle Kalima's Long Winding Road
In Kooperation mit dem Jazzclub Session 88
22 – 2 Uhr: Open Stage im Jazzclub Session 88

Sa., 7. Mai
20 Uhr
Thomas Blug's ROCKANARCHIE
feat. Bodo Schopf
Wolfgang Schmid's Next Kick
22 – 2 Uhr: Open Stage im Jazzclub Session 88

So., 8. Mai
17 Uhr
Abschlusskonzert
der Workshopteilnehmer

Weitere Infos zu Workshops und Konzerten:
schorndorfer-gitarrentage.de

Kulturforum Schorndorf

Das Kulturforum bei der

ScHoWo 2016

15. – 17. Juli, Schlosshof

Freitag, 15. Juli, ab 20 Uhr

Rumba Sureña

Rumba, das bezeichnet in der Karibik auch ein nächtliches Fest mit Live-Musik. Für alle, die eine Sommernacht im Schorndorfer Schlosshof durchtanzen wollen, spielt das mit internationalen Musikern besetzte Orchester Rumba Sureña und liefert mit Gesang, Geige, Flöte, Posaune und lateinamerikanischer Rhythmusgruppe den warmen, eleganten und bestens tanzbaren Tipica Tropical Charanga Sound. Im Repertoire sind die Clave-Klassiker aus den letzten 50 Jahren afro-kubanischer Tanzmusik: traditioneller Son, Cha Cha Cha, Merengue, Mambo, Salsa und Timba.
rumba-surena.de

Samstag, 16. Juli, 19 Uhr

Bands on Stage

Das Kulturforum Schorndorf und die Jugendmusikschule Schorndorf präsentieren den musikalischen Nachwuchs der Stadt. Die Bühne rocken Bands und Ensembles der Popularmusikabteilung der Jugendmusikschule. Den Abschluss des Abends gestalten Black Virginia Creeper.

Sonntag, 17. Juli, 11 Uhr

Stuttgarter Saloniker

Mit der Matinee Sommer-Sonne-Schorndorf bereichern dieses Jahr die Stuttgarter Saloniker das Sonntagsprogramm der ScHoWo.

Sonntag, 17. Juli, 15 Uhr

Bernhard Bitterwolf – Schwäbische Stunde

Bernhard Bitterwolf greift mit großer Lust in die Kiste der regionalkulturellen Kleinodien. Als Vollblutmusiker nimmt er sich der in Vergessenheit geratenen alten schwäbischen Lieder und Tänze an. Kuriose Gerätschaften wie Piffel, Sackpfeife, Carnyx, Drehleier, Scheitholz, Landsknechtstrommel und Krummhorn bringt Bitterwolf neben dem Akkordeon und der Gitarre zum Tönen, Klingen, Pfeifen und Rauschen. Der Ideenreichtum und der Humor, das Augenzwinkern und die Freude, die in der überlieferten Volksmusik zu finden sind, faszinieren auch heute immer wieder aufs Neue.

Sonntag, 17. Juli, 20 Uhr

The Good, The Bad And The Ugly

The Good, The Bad And The Ugly sind wohlbekannte Musiker: Jens Heckermann alias Pelvis von „Füenf“, Rolf Kersting, der bei den Fernsehbands von Let’s Dance und The Voice Kids mitspielt, und Michael Schulig von „Die Kleine Tierschau“. Gemeinsam machen sie Musik, die jeder kennt und keiner so spielt wie sie: aktuelle Hits werden genauso wie alles aus den letzten 40 Jahren, was good, bad and ugly ist, mit dafür nicht unbedingt vorgesehenem Instrumentarium bearbeitet. Was dabei herauskommt, ist großes Kino, prima Unterhaltung und „International Tanzmusik“.

MAI

BIS MONTAG, 3.10.
Fachwerk allerorten. Bauliches Erbe im Rems-Murr-Kreis — Ausstellung
Eine Wanderausstellung der AGAMUS (Arbeitsgemeinschaft der Archive und Museen im Rems-Murr-Kreis)
Stadtmuseum Schorndorf

SONNTAG, 1.5.
Skulpturenrundgang — Führung
mit EBBA Kaynak. Kulturforum Schorndorf
15 Uhr, Treffpunkt: Skulptur Daniel Wagenblast, Arnoldstr. 1, siehe Seite 8

DIENSTAG, 3.5.
Mit Alltagsdingen Rechnen lernen – Lego, Knöpfe und Co. — Workshop
Ein Kurs für Eltern und Großeltern.
19:30 Uhr, VHS, Raum 13
Anmeldung erforderlich unter 07181 2007-0

MITTWOCH, 4.5. – SONNTAG, 8.5.
Schorndorfer Gitarrentage — Workshops und Konzerte
Kulturforum Schorndorf
Manufaktur, siehe Seite 9

MITTWOCH, 4.5.
Für immer jung? Das Bild des Mannes in der Kunst — Vortrag
mit Ricarda Geib M.A., in der Reihe: „Angesagt! Fragen zur Kunst". Kunstverein Schorndorf
20 Uhr, Galerie des Kunstvereins, Vorstadtstr. 61–67

Impressum
Herausgeber:
Kulturforum Schorndorf e.V.
Karlstr. 19, 73614 Schorndorf
Tel. 07181 99 27 940
Fax 07181 99 27 941
post@kulturforum-schorndorf.de

Der Kulturkalender erscheint 3 x jährlich.
Druck: RöslerDruck GmbH, Schorndorf, Auflage: 18.000 Ex.
Änderungen vorbehalten; Veröffentlichung ohne Gewähr.

MITTWOCH, 4.5.
Romantische Nacht mit „Le Trio For me-dable" — Konzert
Stilvoll, charmant und ein bisschen retro, eine Kombination aus Akkordeon, Gitarre, Kontrabass und Gesang.
Kulturgruppe Oberberken e. V.
21 Uhr, Schurwaldhalle Oberberken, Staufenstube
Einlass: 20:30 Uhr, Karten: Bücherstube Seelow, kontakt@kulturgruppe-oberberken.de, Tel. 07181 3745 sowie Abendkasse

DONNERSTAG, 5.5.
Vatertagsfest
rund um die alte Kelter am Grafenbergweg
Musikverein Stadtkapelle Schorndorf e.V.
11 Uhr

SAMSTAG, 7.5.
Gottlieb Daimler – Eigenbrötler & Visionär — Führung
Theater auf der Gass' rum um Gottlieb Daimler
Kultissima
17:30 Uhr, Treffpunkt: Rathaus, Marktplatz 1, Anmeldung erforderlich. Weitere Termine unter www.kultissima.de

SONNTAG, 8.5.
Skulpturenrundgang am Muttertag — Führung
mit EBBA Kaynak
Kulturforum Schorndorf
15 Uhr, Treffpunkt: Skulptur Daniel Wagenblast, Arnoldstr. 1, siehe Seite 8

MONTAG, 9.5.
Malabend — Workshop
Malen in kleiner Gruppe
19 Uhr, Atelier Risslerin 18a,
Infos und Anmeldung unter 07181 66473

MITTWOCH, 11.5.
Magie der Moderne – Max Ernst und die Malerei des Surrealismus — Dia-Vortrag
anlässlich der Ausstellung „Girogio de Chirico – Magie der Moderne" in der Stuttgarter Staatsgalerie
9:30 Uhr, VHS, Kleiner Saal
Tageskasse, keine Anmeldung erforderlich

Burnout bei Kindern und Jugendlichen — Vortrag
Risiko einer Leistungsgesellschaft
18:30 Uhr, VHS, Raum 13
Abendkasse, keine Anmeldung erforderlich

Träume verstehen — Abendseminar
Traumverständnis nach C.G. Jung
19 Uhr, VHS, Raum 21
Anmeldung erforderlich unter 07181 2007-0

DONNERSTAG, 12.5.
Concertino
Kammerkonzert mit Solisten und Ensembles der Jugendmusikschule
18:30 Uhr, Saal der JMS

Brett vorm Kopf! – und trotzdem genial? Mischform, die Gehirnstruktur, die anders denken lässt — Vortrag
mit Evolutionspädagogin Petra Sitzler
19 Uhr, VHS, Raum 13
Abendkasse, Anmeldung nicht erforderlich

Pack die Badehose ein – Von Sturzbädern und Schwimmanstalten im Neckar einst und heute — Vortrag
mit der Stuttgarter Historikerin und Sachbuch-Autorin Dr. Alexandra Birkert
19:30 Uhr, VHS, Kleiner Saal
Abendkasse, Anmeldung nicht erforderlich

DONNERSTAG, 12.5.
Wolfgang Alber & Andreas Vogt: Württemberger Weingeschichten — Vortrag
in Zusammenarbeit mit dem Weingut Ellwanger.
20 Uhr, Buchhandlung OSIANDER, Marktplatz
Eintritt 10 Euro (OSIANDER-Karte & Studierende 8 Euro) Preise inkl. Weinverkostung
Anmeldung unter 07181 920100

TANSANIA – Afrika pur — GEOPULS-Vortrag
mit der Geographin Geraldine Quénéhervé
20:15 Uhr, VHS, Großer Saal
Abendkasse, Anmeldung nicht erforderlich

Kinky Friedmann (USA) — Konzert
20:30 Uhr, Club Manufaktur

FREITAG, 13.5.
Lust am Denken: Willensfreiheit
Philosophische Gedanken und Gespräche mit Dr. Igor Wroblewski. VHS
9:30 Uhr, Seminarraum Palm'sche Apotheke, Marktplatz 8, Anmeldung erforderlich unter 07181 2007-0

Tacocat (USA) — Konzert
20:30 Uhr, Club Manufaktur

SONNTAG, 15.5.
Hauptgottesdienst
Chor und Orchester der Hl.-Geist-Kirche führen zum Patrozinium die Messe in B-Dur von Abbé Maximilian Stadler (1748-1833) auf.
Kath. Kirchengemeinde Hl.-Geist
10:30 Uhr, Hl.-Geist-Kirche

Johann Sebastian Bach – Messe H-Moll — Konzert
Schorndorfer Kantorei mit Jugendkantorei, Solisten, Ensemble musica viva Stgt. mit Bläsern, Pauken und Orgel; Leitung: Hannelore Hinderer
Evang. Kirchengemeinde Schorndorf
19 Uhr, Stadtkirche
Karten bei der Christl. Bücherecke, Kirchgasse 18

WERKSTATT DES KULTURFORUMS

STÄNDIGE KURSE

Offene Werkstatt*

Für Jugendliche und Erwachsene
In der aktuellen Kunstausstellung holen wir uns Anregungen für die eigene kreative Arbeit. Jeder kann unter fachlicher Anleitung seine ganz individuellen Ideen umsetzen.

Dienstags, 19:30 – 23 Uhr* – keine Anmeldung, einfach vorbeikommen und mitmachen.
Werkstatt des Kulturforums, Karlstr. 19.
Keine Kursgebühr, nur Materialkosten

* wöchentlich, außer in den Ferien

Kunst für Teens ab 12 Jahren

Für Jugendliche, auch mit Handicap
Unter künstlerischer Leitung von Christiane Steiner können Jugendliche zwischen 12 und 16 Jahren mit und ohne Behinderung kreativ arbeiten. Wir drucken, malen, kleben, falten, zeichnen und bauen, was uns Spaß macht. Mal filigran, mal groß und bunt, grade wie es uns gefällt!

Donnerstags, 15:15 – 17:45 Uhr
Anmeldung erwünscht!
Treffpunkt: Werkstatt des Kulturforums, Karlstr. 19
Kosten: monatlich 30 Euro/Kind

Kunst für Kids ab 6 Jahren

Gemeinsame Besichtigung der aktuellen Kunstausstellung in den Galerien für Kunst und Technik und anschließend Verarbeitung der Eindrücke in eigenen Werken in der Werkstatt des Kulturforums. Künstlerisch-pädagogische Betreuung: Ulrich Kost.

***Samstags, 10 – 13 Uhr* – keine Anmeldung, einfach vorbeikommen und mitmachen.**
In der Werkstatt des Kulturforums, Karlstr. 19.
Kosten: 5 Euro/Kind

Die Werkstatt des Kulturforums befindet sich in der Karlstr. 19, Eingang gegenüber der Gasthausbrauerei Kesselhaus.

SCHORNDORF, KARLSTR. 19

PFINGSTFERIEN

für Kinder ab 8 Jahren

Große Welt im kleinen Kasten

Workshop mit Christiane Steiner
Mit Papier, Kleber, Farbe und vielen anderen Materialien bauen wir aus einem Schuhkarton einen 3-D-Guckkasten.

Durch das Hintereinanderkleben der Figuren und die richtige Beleuchtung entstehen dreidimensionale Landschaften: da gleitet ein U-Boot durch eine geheimnisvolle Unterwasserwelt, im Zauberwald lauern seltsame Tiere oder ein Raumschiff landet gerade auf dem Mars. Eurer Phantasie sind dabei keine Grenzen gesetzt.

Dienstag, 17.5. – Donnerstag, 19.5.
jeweils 14:30– 17:30 Uhr

Mitbringen: kleines Vesper und Getränk
Treffpunkt: Werkstatt des Kulturforums
Kosten: 30,– Euro/Kind

SOMMERFERIEN

für Kinder ab 8 Jahren

Erdmännchen

Holzbildhauer-Workshop mit EBBA Kaynak
Erdmännchen sind possierliche Tierchen aus Südafrika und lassen sich einfach aus einem geraden Stück Pappel- oder Lindenholz herausschnitzen. Der Künstler Ottmar Hörl hat vor einigen Jahren 1 000 gelbe Erdmännchen auf die Schwäbische Alb gestellt und diese Installation „Betriebsausflug“ genannt. Ich zeige euch in meinem Atelier bei Beginn des Workshops so ein Erdmännchen von Ottmar Hörl.

Danach gehen wir in die Werkstatt des Kulturforums und versuchen unser Glück im Holz mit scharfen Schnitzeisen und Klüpfeln. Zieht euch leicht an, ihr kommt ins Schwitzen. Und bringt euch ein Vesper und was zu Trinken mit!

Treffpunkt am ersten Tag im Atelier EBBA, Vorstadtstr. 61 – 67, II. Stock. Abholung und Treffpunkt an den übrigen Tagen ist die Werkstatt des Kulturforums.

Montag, 1.8. – Mittwoch, 3.8.
jeweils 9 – 11:30 Uhr

Kosten: 30,– Euro/Kind;

Große Reise – Malen auf Leinwand und Papier

für Kinder ab 6 Jahren

Workshop mit Gez Zirkelbach
Die ganze Welt der Farben entdecken und selbst auch mal welche mit Farbpulver und Quark herstellen: Wie das geht, zeigt euch der Künstler Gez Zirkelbach. Wir malen auf Papier, grundiertem Papier und sogar auf Leinwand.

Gemeinsam reisen wir in und um die Welt, hoch hinaus, als Pirat*innen oder Raumfahrer*innen, denn wir können malen, was wir wollen, die Farben dick oder dünn auftragen oder einfach mal die Farbe laufen lassen.

Eine unserer Reisen führt uns in die Q-Galerie, wo wir schauen, was die zwei ausgestellten Künstlerinnen Eva und Rotraud in Stein, Holz und auf Papier so gemacht haben.

Mittwoch, 3.8.– Freitag, 5.8.
Mi. 14 – 17 Uhr, Do. und Fr. jeweils 10 – 13 Uhr

Mitbringen: Vesper, Getränk, Malkleidung und gute Laune
Treffpunkt: Werkstatt des Kulturforums
Kosten: 30,– Euro/Kind

Alle Ferienworkshops mit 50 % Ermäßigung für Inhaber des Schorndorfer Familienpasses!

Für die Ferienworkshops ist eine Anmeldung erforderlich unter Telefon 07181 99 27 940 oder post@kulturforum-schorndorf.de

WERKSTATT

SOMMERFERIEN

für Jugendliche ab 12 Jahren

Milchtüten, CDs und Schallplatten in Kaltnadel

Druck-Workshop

Wir arbeiten mit der Kaltnadel auf der Innenseite von Milchtüten, auf der Oberfläche von CDs, alten Schallplatten und auch auf Rhenalon-Platten, indem wir unser Motiv durch Vertiefungen aufbringen. Dann bringen wir Druckerfarbe auf die Druckplatten und wischen diese mit Gaze aus. Ihr erfahrt, wie wir dabei Effekte erzielen und diese zur Entfaltung bringen können, auch wie dann die Farben durch Drehen und durch den großen Druck der schweren Druckpresse aufs handgeschöpfte Büttenpapier gebracht werden. Und immer wieder sind wir aufs Neue über das Ergebnis beim Abziehen des Blattes überrascht.

Natürlich gibt es auch in diesem Kurs einen Gang durch die Ausstellung von Eva Schwanitz und Rotraud Hoffmann in der Q Galerie für Kunst. Wir erfahren, mit welchen Werkzeugen und Werkstoffen sie arbeiten und warum.

Mittwoch, 24.8 – Freitag, 26.8., jew. von 14 – 17 Uhr

Bitte strapazierfähige Kleidung, Vesper und Getränk mitbringen.
Kosten: 30,– Euro/Kind
Treffpunkt: Werkstatt des Kulturforums

Alle Ferienworkshops mit 50 % Ermäßigung für Inhaber des Schorndorfer Familienpasses!

für Kinder ab 8 Jahren

Spaß mit Hoch- und Flachdruck … Drucken macht Spaß

Druck-Workshop mit Gez Zirkelbach

In diesem Workshop arbeiten wir mit Flach- und Hochdruck, also mit Monotypie auf Styreneplatten. Wir drucken mit verschiedenen Farben auf verschiedenste Papiere und das macht unglaublich Spaß! Warum da alles spiegelverkehrt ist, wird dann auch klar!!!

Ein Ausstellungsbesuch in der aktuellen Ausstellung der Q Galerie für Kunst gehört ebenso dazu.

Montag, 5.9. – Mittwoch, 7.9., jew. 10 – 13 Uhr

Bitte strapazierfähige Kleidung, Vesper, Getränk und viel Spaß mitbringen.
Kosten: 30,– Euro/Kind
Treffpunkt: Werkstatt des Kulturforums

für Kinder ab 8 Jahren

Schöne Dinge aus Papier

Workshop mit Christiane Steiner

In diesem Kurs falten wir aus Papier große und kleine Schiffe, Flieger, Tiere und andere lustige aber auch ganz praktische Dinge. Kleine Faltspiele oder hübsche, bunte Schachteln für euren Krimskrams.

Für die gefalteten Wassertiere bauen wir uns dann einen Teich aus Karton und Farbe, vielleicht noch mit einem Anlegesteg für die Ruderboote, ein Aquarium mit bunten Fischen, einen Wald für die Füchse.

Dienstag, 6.9. – Donnerstag, 8.9. jew. 14:30 – 17:30 Uhr

Mitbringen: kleines Vesper und Getränk
Kosten: 30,– Euro/Kind
Treffpunkt: Werkstatt des Kulturforums

Für die Ferienworkshops ist eine Anmeldung erforderlich unter Telefon 07181 99 27 940 oder post@kulturforum-schorndorf.de

DIENSTAG, 17.5.
Xixa (USA) — Konzert
20:30 Uhr, Club Manufaktur

MITTWOCH, 18.5.
Nadia Reid (NZ) — Konzert
20:30 Uhr, Club Manufaktur

SAMSTAG, 21.5.
Rempis Percussion Quartet (USA/N) — Jazzkonzert
Dave Rempis, sax; Ingebrigt Håker Flaten, kb; Frank Rosaly, dr; Tim Daisy, dr
20:30 Uhr, Club Manufaktur

SONNTAG, 22.5.
Internationaler Museumstag
13 – 17 Uhr: Offenes Museumsatelier: „Wir bauen uns ein Fachwerkhaus“
14 Uhr: Führung: Sonderausstellung „Fachwerk allerorten“
15 Uhr: Führung: Schorndorfer Köpfe – von Barbara Künkelin bis Gottlieb Daimler
11 – 17 Uhr, Stadtmuseum Schorndorf, Eintritt frei

MITTWOCH, 25.5.
Steve Gunn (USA) — Konzert
20:30 Uhr, Club Manufaktur

DONNERSTAG, 26.5. – SONNTAG, 29.5.
13. Flamencogitarren-Workshop
Gerhard Graf-Martinez
Flamenco-Studio Lela, Vorstadtstraße 61 – 67
Infos und Anmeldung unter 07181 480 9025

FREITAG, 27.5.
Die Nerven (D) — Konzert
20:30 Uhr, Club Manufaktur

SAMSTAG, 28.5.
Jürg Wickihalder – Barry Guy – Lucas Niggli (CH/GB) — Jazzkonzert
20:30 Uhr, Club Manufaktur

SONNTAG, 29.5.
Tag des Fachwerks — Führung
Führung durch die Sonderausstellung „Fachwerk allerorten. Bauliches Erbe im Rems-Murr-Kreis“
11 Uhr, Stadtmuseum Schorndorf, Eintritt frei

Matinée — Konzert
DKM Ulrich Klemm führt das „Wohltemperierte Klavier“ von J. S. Bach auf (E-Dur, e-moll, F-Dur, f-moll).
Kath. Kirchengemeinde Hl.-Geist
11:35 Uhr, Hl.-Geist-Kirche

MITTWOCH, 1.6.
Die Geschichte des Islam — Seminar
mit Matthias Hofmann
9 Uhr, VHS, Raum 11, weiterer Termin,
Anmeldung erforderlich unter 07181 2007-0

DONNERSTAG, 2.6.
Der unwiderstehliche Mann
Farb- und Stilberatung für Männer
18 Uhr, VHS, Raum 14
Anmeldung erforderlich unter 07181 2007-0

Löwenstark – Mehr Mut und Selbstbewusstsein für Kinder von 5 – 10 Jahren — Vortrag
für Eltern, Großeltern etc.
19:30 Uhr, VHS, Kleiner Saal
Abendkasse, Anmeldung nicht erforderlich

Stefanie Sargnagel liest aus „Fitness“ — Lesung
20 Uhr, Club Manufaktur

FREITAG, 3.6.
Historischer Lesesalon
mit Gabriela Uhde M.A.; Herzenssache Frauenwahlrecht (nach dem I. Weltkrieg). VHS
19 Uhr, Café Schreyer, Johann-Philipp-Palm-Str. 3
Anmeldung erforderlich unter 07181 2007-0

30 Jahre Atelier 4 Vernissage
Begrüßung: Oberbürgermeister Matthias Klopfer, Einführung: Prof. Dr. Klaus Ripper
19 Uhr, Atelier 4, Wieslauftalstraße 143
auch am 4.6. und 5.6. geöffnet von 11–20 Uhr
mit Ökowein und Musik

Iiro Rantala – „My Working Class Hero“ In Memoriam John Lennon Jazzkonzert
Jazzclub Session 88 in Kooperation mit der Barbara-Künkelin-Halle und der KSK WN
20:30 Uhr, Barbara-Künkelin-Halle

SAMSTAG, 4.6. UND SONNTAG, 5.6.
RemsTotal
Innenstadt

SONNTAG, 5.6.
Skulpturenrundgang Führung
mit EBBA Kaynak. Kulturforum Schorndorf
15 Uhr, Treffpunkt: am Eingang der Q Galerie für Kunst Schorndorf, Karlstraße 19, siehe Seite 8

Vorverkauf

www.reservix.de

MK-Ticket
Kirchgasse 14
Tel. 07181 929451 oder 0180 5073614

Bücherstube Seelow
Oberer Marktplatz, Tel. 07181 62370

Figuren Theater Phoenix
Künkelinstraße 33, Tel. 07181 932160

MONTAG, 6.6.
Hat die menschliche Vernunft noch eine Chance? Vortrag
mit Ulrich Loy
19 Uhr, VHS, Raum 13
Anmeldung erforderlich unter 07181 2007-0

MITTWOCH, 8.6.
Abschlussausstellung Neigungskurs Bildende Kunst Vernissage
Gezeigt werden Werke, die in den letzten zwei Schuljahren im Neigungskurs Bildende Kunst beider Schorndorfer Gymnasien (BG und MPG) entstanden sind. Burg-Gymnasium Schorndorf
19 Uhr, Galerie des Kunstvereins Schorndorf, Vorstadtstr. 61–67, Ausstellungsdauer bis 26.6., Öffnungszeiten Sa. und So. jeweils 14–18 Uhr

DONNERSTAG, 9.6.
Einführung in die Philosophie: Das 19. Jahrhundert
mit Dr. Igor Wroblewski. VHS
9:30 Uhr, Seminarraum der Palmschen Apotheke, Marktplatz 8, weiterer Termin, Anmeldung erforderlich unter 07181 2007-0

Schorndorf im Spiegel alter Schriften Führung
Stadtführung mit Anne Marie Heiderich. VHS
17 Uhr, Treffpunkt: Marktbrunnen, Dauer 1 Stunde, Anmeldung erforderlich unter 07181 2007-0

Da rein! Da raus! Wenn das Gehirn auf Durchzug programmiert ist. Vortrag
mit Evolutionspädagogin Petra Sitzler
19 Uhr, VHS, Raum 11
Abendkasse, Anmeldung nicht erforderlich

Auf dem Campus von Shanghai Autorenlesung
Weibing Shi-Schienle
20:15 Uhr, VHS, Großer Saal gebührenfrei, auf Spendenbasis, Anmeldung nicht erforderlich

FREITAG, 10.6.
Lust am Denken: Sicherheit
Philosophische Gedanken und Gespräche mit Dr. Igor Wroblewski. VHS
9:30 Uhr, Seminarraum der Palmschen Apotheke, Marktplatz 8, Anmeldung erforderlich unter 07181 2007-0

Die Stadtkirche im neuen Glanz Kirchenführung
mit Dekan a.D. Waldemar Junt
17 Uhr, Stadtkirche, südlicher Eingang
Anmeldung erforderlich unter 07181 2007-0

The Wisseltangcamatta – (D) Jazzkonzert
Georg Wissel, sax, kl, Achim Tang, b, Simon Camatta, dr, perc
20:30 Uhr, Club Manufaktur

SAMSTAG, 11.6.
Tribute zum 75. Geburtstag von Bob Dylan Benefizkonzert
Arletty Boum, Calo Rapallo, Gez and the boys, Cliff House, Frank Stöckle, Gerhard Graf-Martinez, Old Johnny's Crew uvm.
20 Uhr, Club Manufaktur

SONNTAG, 12.6.
Eröffnung Q Galerie für Kunst Schorndorf
Kulturforum Schorndorf/Kunstverein Schorndorf
15 Uhr, Q Galerie für Kunst Schorndorf
siehe Seite 2

private matter – Handyvideoprojekt von Eva Paulitsch und Uta Weyrich Vernissage
Ausstellungsdauer bis 17.7.
Kulturforum Schorndorf/Kunstverein Schorndorf
15 Uhr, Q Galerie für Kunst Schorndorf, siehe Seite 4

Familienzentrum Schorndorf e.V.
"Verein(t) unter einem Dach"

Betreuung, Beratung, Begegnung, Bildung

Unter diesem Motto bieten wir alles rund um Familie, Generationenbegegnung und Alter

Für Kinder: Krabbelgruppe, Kinderbetreuung, Leseclub, Secondhand-Kleider

Für Eltern: Geburtsvorbereitung, Stillfrühstück mit Erfahrungsaustausch, Beikosteinführung, Elternseminare, Sprechstunden Jungendamt, Mütterkur-Beratung, Babysittervermittlung, Tageselternvermittlung

Für Senioren: Bewegungsangebot 5 Esslinger, Gedächtnistraining, Ü50 online, Demenzangebote

Für jedermann: Strickcafé, Nähtreff, Sprachtreff für Asylbewerber, offener Treff, Spielenachmittag und -abend, Trauergruppe für Kinder, Mietberatung

Öffnungszeiten des Begegungscafés:
Mo.–Fr. 9–12 Uhr, Di./Mi. 14–16:30 Uhr, Do. 16–19 Uhr

Familienzentrum Schorndorf e.V./ Mehrgenerationenhaus
Arnold-Galerie, Karlstraße 19 (2.OG)
73614 Schorndorf, Tel.: 07181 887700
familienzentrum@schorndorf.de
www.familienzentrum-schorndorf.de

FREITAG, 17.6.

Lust am Denken: Krise und Stress
Philosophische Gedanken und Gespräche
mit Dr. Igor Wroblewski. VHS
9:30 Uhr, Seminarraum der Palm'schen Apotheke, Marktplatz 8, Anmeldung erforderlich unter 07181 2007-0

Phil Minton & Carl Ludwig Hübsch (GB/D) — Jazzkonzert
Phil Minton, voc, Carl Ludwig Hübsch, tb
20:30 Uhr, Club Manufaktur

Jochen Feucht – Open Time Trio — Jazzkonzert
20:30 Uhr, Jazzclub Session 88 Schorndorf

SAMSTAG, 18.6.

Klingende Schorndorfer Innenstadt!
Zwischen 10 und 12 Uhr musizieren zahlreiche Orchester, Ensembles und Bands der Jugendmusikschule
10 – 12 Uhr, Innenstadt

Rosenmarkt
Schorndorf Centro e. V.
10 – 17 Uhr, Neue Straße, Hetzelgasse, Kirchgasse

Flamencotanz für AnfängerInnen — Workshop
für Teilnehmende von 13 – 60 plus. VHS
15:30 Uhr, Flamenco-Studio Lela, Vorstadtstr. 61 – 67
Anmeldung erforderlich unter 07181 2007-0

Andrea Wahl und das Klaus Wuckelt Quartett — Konzert
Kulturgruppe Oberberken e. V. in Kooperation mit Kulturforum Schorndorf e. V.
19 Uhr, Schurwaldhalle Oberberken, Foyer
siehe Seite 8

SONNTAG, 19.6.

Chormusik der Romantik — Konzert
Werke von Mendelssohn, Brahms, Herzogenberg u.a., Stuttgarter Choristen mit Doppelquartett, Orgel: H. Hinderer, Leitung: Tarmo Vaask
Evang. Kirchengemeinde Schorndorf
20 Uhr, Stadtkirche, Eintritt frei – Spenden erbeten

DIENSTAG, 21.6.

Kaiser Karl IV. (1316 - 1378) – Herrscher in unruhigen Zeiten — Vortrag
mit Dr. phil. Hartmut Jericke
16 Uhr, VHS, Raum 13, weiterer Termin, Anmeldung erforderlich unter 07181 2007-0

DONNERSTAG, 23.6.

Saša Stanišic liest aus „Fallensteller“ — Lesung
20 Uhr, Club Manufaktur

Redaktionsschluss für den Kulturkalender 3/2016

Redaktionsschluss für die Ausgabe 3/2016 (September – Dezember 2016) des Kulturkalenders ist **Montag, 18. Juli 2016, 12 Uhr.**

Senden Sie Ihre Veranstaltungstipps bitte ausschließlich per Online-Anmeldeformular auf www.kulturforum-schorndorf.de an das Kulturforum Schorndorf e.V.

Geschäftsstelle: Karlstr. 19, 73614 Schorndorf

Bürozeiten:
Mo. 10:30 – 13 Uhr und 15 – 17 Uhr,
Di. – Do. 10 – 16 Uhr, Fr. 10 – 13 Uhr

Telefon: 07181 99 27 940

FREITAG, 24.6.

Lust am Denken: Inwiefern ist man, was man isst?
Philosophische Gedanken und Gespräche
mit Dr. Igor Wroblewski. VHS
9:30 Uhr, Seminarraum der Palm'schen Apotheke, Marktplatz 8, Anmeldung erforderlich unter 07181 2007-0

Fotopraxis: Motive im Technikmuseum Sinsheim — Fotoworkshop
Vorbesprechung
16:30 Uhr, VHS, Raum 13
Anmeldung erforderlich unter 07181 2007-0, Seminartermine: 2.7. und 21.7.

Fotopraxis: Exkursion zum Bad Uracher Wasserfall — Fotoworkshop
Vorbesprechung
17:30 Uhr, VHS, Raum 13
Anmeldung erforderlich unter 07181 2007-0, Seminartermine: 16.7. und 21.7.

Sommernacht-Shopping
Schorndorf Centro e.V.
ab 18 Uhr, Innenstadt

SONNTAG, 26.6.

Geschichte und Geschichten aus Schorndorf — Führung
15 Uhr, Stadtmuseum Schorndorf
Kosten: 5 Euro inkl. Eintritt

private matter – Handyvideoprojekt von Eva Paulitsch und Uta Weyrich — Führung
mit Dr. Beatrice Büchsel
Kulturforum Schorndorf/Kunstverein Schorndorf
15 Uhr, siehe Seite 4

kulturhaus schwanen

winnenderstraße 4 | 71334 waiblingen | (07151) 5001 1674
kartenvorverkauf + weitere informationen:
www.kulturhaus-schwanen.de

PROGRAMM MAI – JULI 2016 (AUSWAHL)

03. + 04.05. **Musik- und Tanzprojekt: Hoffnung Europa – Flüchtlinge aus Afrika. Mit der Weltmusikband Diversité und Schülern des Staufergymnasiums WN**

10.05. **Offenes Singen mit Patrick Bopp + Open Stage mit Christian Langer** (Lunabar)

12.05. **Sybille Bullatschek ::: „Pflege lieber ungewöhnlich“.** Comedy

14.05. **Eric Gauthier & Band**

20.05. **Wolfgang Schorlau liest aus „Die schützende Hand. Denglers achter Fall“**

03.06. **Crosswind + Old Blind Dogs :::** Irisch-schottisches Doppelkonzert

08. – 12.06. **Die interkulturelle mehrsprachige Theatergruppe des Schwanen präsentiert: Café Babel**

14.06. **Offenes Singen mit Patrick Bopp + Open Stage mit Christian Langer** (Lunabar)

12.07. **Offenes Singen Open** (Schwaneninsel)

19.07. **Open Stage Open** (Schwaneninsel)

DONNERSTAG, 30.6.
Verlegung eines Stolpersteines
mit dem Kölner Künstler Gunter Demnig in Gedenken an die Schorndorferin Marie Anna Fetzer, die im Rahmen der Euthanasie von den Nazis in Grafeneck ermordet wurde.
NaturFreunde Schorndorf
11 Uhr, Römmelgasse 13

SONNTAG, 3.7.
Skulpturenrundgang Führung
mit EBBA Kaynak. Kulturforum Schorndorf
15 Uhr, Treffpunkt: am Eingang der Q Galerie für Kunst Schorndorf, Karlstraße 19, siehe Seite 8

FREITAG, 8.7.
Schorndorfer Geschichte(n): Gang durch den Alten Friedhof Führung
mit Dekan a.D. Waldemar Junt. VHS
17 Uhr, Alter Friedhof, Kapelle
Anmeldung erforderlich unter 07181 2007-0

SAMSTAG, 9.7.
Sommerkonzerte Konzert
Werke von Henry Purcell, Frank Bridge und Joseph Haydn.
Orchestervereinigung Schorndorf e.V.
19:30 Uhr, Hl. Geist Kirche
Weiterer Konzerttermin: Sonntag, 10.7. um 18 Uhr in der Kirche des Klosters Lorch

SONNTAG, 10.7.
IGrooved Jazzkonzert
Matinee
11 Uhr, Jazzclub Session 88

SONNTAG, 10.7.
private matter – Handyvideoprojekt von Eva Paulitsch und Uta Weyrich Führung
mit Dr. Beatrice Büchsel
Kulturforum Schorndorf/Kunstverein Schorndorf
15 Uhr, siehe Seite 4

DONNERSTAG, 14.7.
Offener Lese-Treff
Gestaltet von Ehrenamtlichen in Kooperation mit den Freunden der Stadtbücherei Schorndorf e.V.
18 Uhr, Stadtbücherei Schorndorf
Eintritt frei, keine Anmeldung erforderlich

FREITAG, 15.7. – SONNTAG, 17.7.
Musikprogramm im Schlosshof
Das Kulturforum Schorndorf bespielt den Schlosshof, am Samstag in Kooperation mit der Popularmusikschule der JMS bei Bands on Stage
siehe Seite 10/11

FREITAG, 15.7. – DIENSTAG, 19.7.
SchoWo
Das große Stadtfest.
Innenstadt

FREITAG, 15.7.
Sweet Gospel Sound Konzert
CVJM-Gospelchor „Chocolate“
Leitung: Klaus Ackermann
Evang. Kirchengemeinde Schorndorf
20 Uhr, Stadtkirche, Eintritt frei, Spenden erbeten

Sinfoniekonzert
Konzert zum SchoWo-Auftakt.
Jugendmusikschule
20 Uhr, Barbara-Künkelin-Halle

SONNTAG, 17.7.
Orgel-Matinée für Kinder – in Begleitung Erwachsener Konzert
„Josef und seine Brüder“ – eine biblische Geschichte in Musik von Michael B. Bender
Evang. Kirchengemeinde Schorndorf
11:15 Uhr, Stadtkirche, Eintritt frei, Spenden erbeten

SONNTAG, 17.7.
Matinée Konzert
DKM Ulrich Klemm führt das „Wohltemperierte Klavier“ von J. S. Bach auf (Fis-Dur, fis-moll, G-Dur, g-moll).
Kath. Kirchengemeinde Hl.-Geist
11:35 Uhr, Hl.-Geist-Kirche

Kulturveranstalter in Schorndorf

Atelier Risslerin 18a
Lydia Feulner-Bärtele
Tel. 07181 66473
lyart18a@hotmail.de

Barbara-Künkelin-Halle*
Künkelinstr. 33
Tel. 07181 606900
www.barbara-kuenkelin-halle.de

Club Manufaktur*
Hammerschlag 8
Tel. 07181 61166
www.club-manufaktur.de

Familienzentrum Schorndorf
Karlstraße 19, 2. OG
Tel. 07181 887700
www.familienzentrum-schorndorf.de

Figuren Theater Phoenix*
Künkelinstr. 33, Tel. 07181 932160
www.figuren-theater-phoenix.de

Jazzclub Session 88*
Hammerschlag 8
c/o Bücherstube Seelow
Tel. 07181 62370
www.jazzclub-session88.de

Jugendmusikschule
Karlstr. 21
Tel. 07181 63480
www.jms-schorndorf.de

Kulturforum/Werkstatt
Karlstr. 19, Tel. 07181 99 27 940
www.kulturforum-schorndorf.de

Kulturgruppe Oberberken e.V.
Tel. 07181 37 45
kontakt@kulturgruppe-oberberken.de
www.kulturgruppe-oberberken.de

Kunstverein Schorndorf e.V.
Karlstraße 19
Tel. 0176 38115905
www.kunstverein-schorndorf.de

Q Galerie für Kunst Schorndorf
Karlstraße 19
Tel. 07181 4823799
www.Q-Galerie.de

Schorndorferleben*
Tel. 07181 257144 oder
0173 966 7544
www.schorndorferleben.de

Stadtbücherei*
Augustenstr. 4,
Tel. 07181 602-6006
www.schorndorf.de

Stadtinfo Schorndorf
Marktplatz 1
Tel. 07181 602-6000
stadtinfo@schorndorf.de
www.schorndorf.de

Stadtkirche
Kirchplatz, Gottlieb-Daimler-Straße, Tel. 07181 24426
www.stadtkirche-schorndorf.de

Stadtmuseum
Kirchplatz 7–9,
Tel. 07181 602-1132
www.stadtmuseum-schorndorf.de

VHS*
Augustenstr. 4,
Tel. 07181 20070
www.vhs-schorndorf.de

FREITAG, 22.7.
Bigband-Soirée — Konzert
Die JMS-Bigband grooved in der Arnold-Galerie
Jugendmusikschule
20:30 Uhr

SAMSTAG, 23.7.
Sommerfest in der Mühle — Hocketse
Für Getränke ist gesorgt, Grillgut bringt jeder selbst mit. Die Galerie ist geöffnet.
NaturFreunde Schorndorf
18 Uhr, Garten der Galerie in der Mühle, Schornbach

SONNTAG, 24.7.
Aus Holz gebaut – Wohnen in der Fachwerkstadt — Führung
15 Uhr, Stadtmuseum Schorndorf
Kosten: 5 Euro inkl. Eintritt

MONTAG, 25.7.
Reihe HEIMSPIEL: Eva Schwanitz und Rotraud Hofmann. Additionen — Vernissage
Ausstellungsdauer bis 4.9.
Kulturforum Schorndorf/Kunstverein Schorndorf
20 Uhr, Q Galerie für Kunst Schorndorf, siehe Seite 6

DONNERSTAG, 28.7.
Reihe HEIMSPIEL: Eva Schwanitz und Rotraud Hofmann. Additionen — Führung
mit Ricarda Geib
Kulturforum Schorndorf/Kunstverein Schorndorf
18 Uhr, Q Galerie für Kunst Schorndorf, siehe Seite 6

FREITAG, 29.7.
Die Geliebte Ingeborg Bachmann — Lesung
mit Petra Weimer und Susanne Weckerle
Kulturforum Schorndorf
20 Uhr, Kapelle im Alten Friedhof, siehe Seite 7

SAMSTAG, 6.8.
Sommernacht im Freibad Weiler mit „The Flowers“
Blues, Rock und Funk mit Axel Nagel, Klaus Brosowski, Andy Kemmer und Matthias Kehrle.
Freibad Förderverein Weiler e.V.
20 Uhr, Einlass ab 19 Uhr, Bewirtung
Infos unter freibad-weiler.de

SONNTAG, 7.8.
Skulpturenrundgang — Führung
mit EBBA Kaynak
Kulturforum Schorndorf
15 Uhr, Treffpunkt: am Eingang der Q Galerie für Kunst Schorndorf, Karlstraße 19, siehe Seite 8

MITTWOCH, 10.8. – DIENSTAG, 23.8.
Sommer-Filmfestival
Schorndorf Centro e. V.
täglich um 21 Uhr
Am Burgschloss/Hof des Finanzamts

DONNERSTAG, 18.8.
Isolation Berlin (D) — Konzert
20:30 Uhr, Club Manufaktur

SONNTAG, 28.8.
Weingeschichte(n) in Schorndorf — Führung
15 Uhr, Stadtmuseum Schorndorf
Kosten 5,– Euro inkl. Eintritt

Reihe HEIMSPIEL: Eva Schwanitz und Rotraud Hofmann. Additionen — Führung
mit Ricarda Geib
Kulturforum Schorndorf/Kunstverein Schorndorf
15 Uhr, Q Galerie für Kunst Schorndorf, siehe Seite 6

Barbara·Künkelin·Halle
DIE HALLE FÜR ALLE

Freitag, 14. Oktober, 20 Uhr
Martin O. „Stimmentänzer“
Ein Hörerlebnis, das bewegt. Martin O. kreiert und schafft Unglaubliches mit seiner Stimme

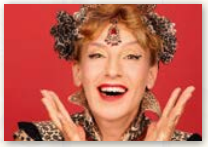

Freitag, 21. Oktober, 20 Uhr
Sissi Perlinger „Ich bleib dann mal jung“
Ihr neues brüllkomisches Programm, das alle Sinne verquicken lässt.

Donnerstag, 3. November, 20 Uhr
Hans Kammerlander „Matterhörner der Welt“
Multimedia-Vortrag mit dem Südtiroler Extrembergsteiger.

Freitag, 11. November , 20 Uhr
Martina Brandl „Irgendwas mit Sex“
Alles verkauft sich besser mit Sex.
Wieso nicht auch Kabarett und Comedy?

Barbara-Künkelin-Halle Schorndorf
Telefon 07181 606900, Tickethotline: 07181 92 94 51
www.barbara-kuenkelin-halle.de

Kultur, Theater, Filme und Workshops

Mai

MONTAG, 9.5.
Die Schluckauf-Prinzessin Bilderbuchkino
für Kinder ab 4 Jahren nach dem gleichnamigen Bilderbuch von Nina Dulleck.
10 Uhr, Stadtbücherei Schorndorf
weitere Termine am selben Tag: 11 und 15 Uhr
Eintritt frei, Anmeldung erforderlich

DIENSTAG, 17.5. – DONNERSTAG, 19.5.
Große Welt im kleinen Kasten Workshop
mit Christiane Steiner für Kinder ab 8 Jahren; Kulturforum Schorndorf
14:30 – 17:30 Uhr, Werkstatt des Kulturforums (s. S. 15)

SONNTAG, 22.5.
Internationaler Museumstag – offenes Museumsatelier
„Wir bauen uns ein Fachwerkhaus“
13 – 17 Uhr, Stadtmuseum Schorndorf, Eintritt frei

MONTAG, 23.5.
Selbstsicherheitstraining für Jungen & Mädchen ab 8 Jahren Workshop
9:30 Uhr, VHS, Atelier, 2 Termine,
Anmeldung erforderlich unter 07181 2007-0

DIENSTAG, 24.5.
Rhetorik-Workshop für SchülerInnen
Wirksam vortragen und präsentieren
14 Uhr, VHS, Raum 21
Anmeldung erforderlich unter 07181 2007-0

MITTWOCH, 25.5.
Vorlesestunde
mit unseren Vorlesepaten für Kinder von 5 bis 7 Jahren
15 Uhr, Stadtbücherei Schorndorf
auch 4.5., 1.6., 29.6., 6.7., 27.7., 3.8., 31.8.16
Eintritt frei, keine Anmeldung erforderlich

FREITAG, 27.5.
Kids in der Greenbox – Star Wars Edition Workshop
für Kinder von 8 – 12 Jahren
10 Uhr, VHS, Großer Saal
Anmeldung erforderlich unter 07181 2007-0

Juni

SAMSTAG, 4.6.
Eine Spurensuche – die Jungdetektive der Geld- und Finanzgeschichte Workshop
für Kinder 4. bis 6. Klasse (9 – 12 Jahre)
rund um das Thema Geld
10 Uhr, VHS, Raum 21
Anmeldung erforderlich unter 07181 2007-0

MONTAG, 6.6.
Hermeline auf Hexenreise Bilderbuchkino
für Kinder ab 4 Jahren
10 Uhr, Stadtbücherei Schorndorf auch 11 und 15 Uhr
Eintritt frei, Anmeldung erforderlich

MITTWOCH, 8.6.
Jetzt bin ich endlich Schulkind! Autorenbegegnung
mit Lydia Hauenschild, für Vorschulkinder.
10 Uhr, Stadtbücherei Schorndorf
Eintritt frei, Kindergartengruppen herzlich willkommen, Anmeldung erforderlich

DONNERSTAG, 9.6.
Löwenstark – Wecke den Löwen in Dir! Workshop
Mehr Mut und Selbstbewusstsein für Kinder von 5 – 10 Jahren
15:30 Uhr, VHS, Kleiner Saal, 3 Termine,
Anmeldung erforderlich unter 07181 2007-0

SAMSTAG, 11.6.
Wann fließt Strom? Workshop
Science-Lab Forschertag für Kids von 8 – 10 Jahren
9:30 Uhr, VHS, Raum 11
Anmeldung erforderlich unter 07181 2007-0

MONTAG, 13.6.
Bastelwerkstatt: Sommer
für Kinder von 5 bis 8 Jahren
15 Uhr, Stadtbücherei Schorndorf
Anmeldung erforderlich

FREITAG, 17.6.
Die Bach-Forscher Workshop
für Kinder ab 7 Jahren
14 Uhr, Treffpunkt: Alpengarten, Hint. Ramsbachstr. 129
Anmeldung erforderlich unter 07181 2007-0

SAMSTAG, 18.6.
Flamencotanz für AnfängerInnen
Workshop für Teilnehmende ab 13 Jahren. VHS
15:30 Uhr, Flamenco-Studio Lela, Vorstadtstr. 61 – 67
Anmeldung erforderlich unter 07181 2007-0

MITTWOCH, 22.6.
Lesung mit Petra Schad: Es knarrt im Gebälk...
Klasse 2 und 3 entdecken mit Mäuserich Gallus die Baustelle eines alten Fachwerkhauses
10 Uhr, Stadtbücherei Schorndorf in Kooperation mit dem Stadtmuseum
Eintritt frei, Schulklassen herzlich willkommen, Anmeldung erforderlich

Juli

SAMSTAG, 9.7.
Schatzsuche im Gelände mit Karte und Kompass – Der Weg ist das Ziel! Workshop
HEUREKA-Reihe für Kinder mit Dr. Ralf Laternser; für Kinder von 7 – 11 Jahren
14 Uhr, VHS, Raum 03
Anmeldung erforderlich unter 07181 2007-0

SONNTAG, 17.7.
Orgel-Matinée Konzert
für Kinder in Begleitung Erwachsener, „Josef und seine Brüder“ – eine biblische Geschichte in Musik v. Michael B. Bender
Evang. Kirchengemeinde Schorndorf
11:15 Uhr, Stadtkirche
Eintritt frei, Spenden erbeten

MONTAG, 18.7.
Wandelmonster Waldemar Bilderbuchkino
für Kinder ab 4 Jahren nach dem gleichnamigen Bilderbuch von Patrick Wirbeleit
10 Uhr, Stadtbücherei Schorndorf
Eintritt frei, Anmeldung erforderlich

MONTAG, 25.7.
HEISS AUF LESEN junior: Auftaktveranstaltung zur Leseclubaktion
für Kinder von Klasse 1 bis 4. Die Autorin Uta-Maria Heim liest aus ihrem Buch „Leon Lustig und der entführte Wilhelma-Pinguin.“
15 Uhr, Stadtbücherei Schorndorf
Eintritt frei, Anmeldung erforderlich

August

MONTAG, 1.8. – MITTWOCH, 3.8.
Erdmännchen Holzbildhauer-Workshop
mit EBBA Kaynak. Kulturforum Schorndorf
je 9 – 11:30 Uhr, Werkstatt des Kulturforums (s. S. 15)

MITTWOCH, 3.8. – FREITAG, 5.8.
Große Reise – Malen auf Leinwand und Papier Workshop
mit Gez Zirkelbach für Kinder ab 6 Jahren; Kulturforum Schorndorf
Mi. 14 – 17, Do. und Fr. 10 – 13 Uhr
Werkstatt des Kulturforums (s. S. 15)

MITTWOCH, 24.8 – FREITAG, 26.8.
Milchtüten, CDs und Schallplatten in Kaltnadel Druck-Workshop
mit Gez Zirkelbach für Jugendliche ab 12 Jahren
Kulturforum Schorndorf
je 14 – 17 Uhr,
Werkstatt des Kulturforums (s. S. 16)

September

MONTAG, 5.9. – MITTWOCH, 7.9.
Spaß mit Hoch- und Flachdruck ... Drucken macht Spaß Druck-Workshop
mit Gez Zirkelbach für Kinder ab 8 Jahren
Kulturforum Schorndorf
je 14 – 17 Uhr, Werkstatt des Kulturforums (s. S. 16)

DIENSTAG, 6.9. – DONNERSTAG, 8.9.
Schöne Dinge aus Papier Workshop
mit Christiane Steiner für Kinder ab 8 Jahren
Kulturforum Schorndorf
je 14:30 – 17:30 Uhr, Werkstatt des Kulturforums (s. S. 16)